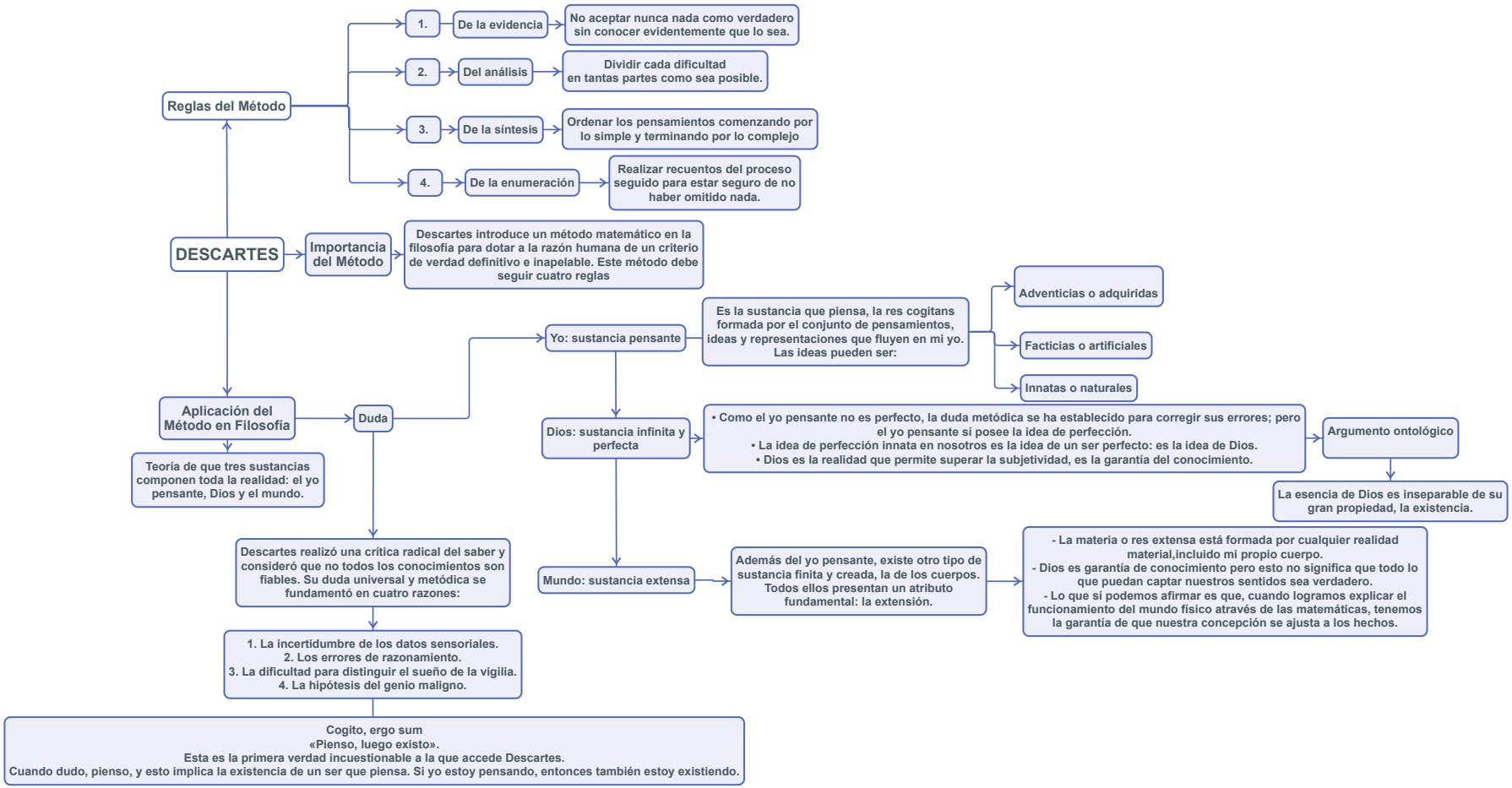
DESCARTES
Reglas del Método
1.
De la evidencia
No aceptar nunca nada como verdadero sin conocer evidentemente que lo sea.
2.
Del análisis
Dividir cada dificultad en tantas partes como sea posible.
3.
De la síntesis
Ordenar los pensamientos comenzando por lo simple y terminando por lo complejo
4.
De la enumeración
Realizar recuentos del proceso seguido para estar seguro de no haber omitido nada.
Importancia del Método
Descartes introduce un método matemático en la filosofía para dotar a la razón humana de un criterio de verdad definitivo e inapelable. Este método debe seguir cuatro reglas
Aplicación del Método en Filosofía
Teoría de que tres sustancias componen toda la realidad: el yo pensante, Dios y el mundo.
Duda
Descartes realizó una crítica radical del saber y consideró que no todos los conocimientos son fiables. Su duda universal y metódica se fundamentó en cuatro razones:
1. La incertidumbre de los datos sensoriales.
2. Los errores de razonamiento.
3. La dificultad para distinguir el sueño de la vigilia.
4. La hipótesis del genio maligno.
Cogito, ergo sum
«Pienso, luego existo».
Esta es la primera verdad incuestionable a la que accede Descartes.
Cuando dudo, pienso, y esto implica la existencia de un ser que piensa. Si yo estoy pensando, entonces también estoy existiendo.
Yo: sustancia pensante
Es la sustancia que piensa, la res cogitans formada por el conjunto de pensamientos, ideas y representaciones que fluyen en mi yo. Las ideas pueden ser:
Adventicias o adquiridas
Facticias o artificiales
Innatas o naturales
Dios: sustancia infinita y perfecta
• Como el yo pensante no es perfecto, la duda metódica se ha establecido para corregir sus errores; pero el yo pensante sí posee la idea de perfección.
• La idea de perfección innata en nosotros es la idea de un ser perfecto: es la idea de Dios.
• Dios es la realidad que permite superar la subjetividad, es la garantía del conocimiento.
Argumento ontológico
La esencia de Dios es inseparable de su gran propiedad, la existencia.
Mundo: sustancia extensa
Además del yo pensante, existe otro tipo de sustancia finita y creada, la de los cuerpos. Todos ellos presentan un atributo fundamental: la extensión.
- La materia o res extensa está formada por cualquier realidad material,incluido mi propio cuerpo.
- Dios es garantía de conocimiento pero esto no significa que todo lo que puedan captar nuestros sentidos sea verdadero.
- Lo que sí podemos afirmar es que, cuando logramos explicar el funcionamiento del mundo físico através de las matemáticas, tenemos la garantía de que nuestra concepción se ajusta a los hechos.