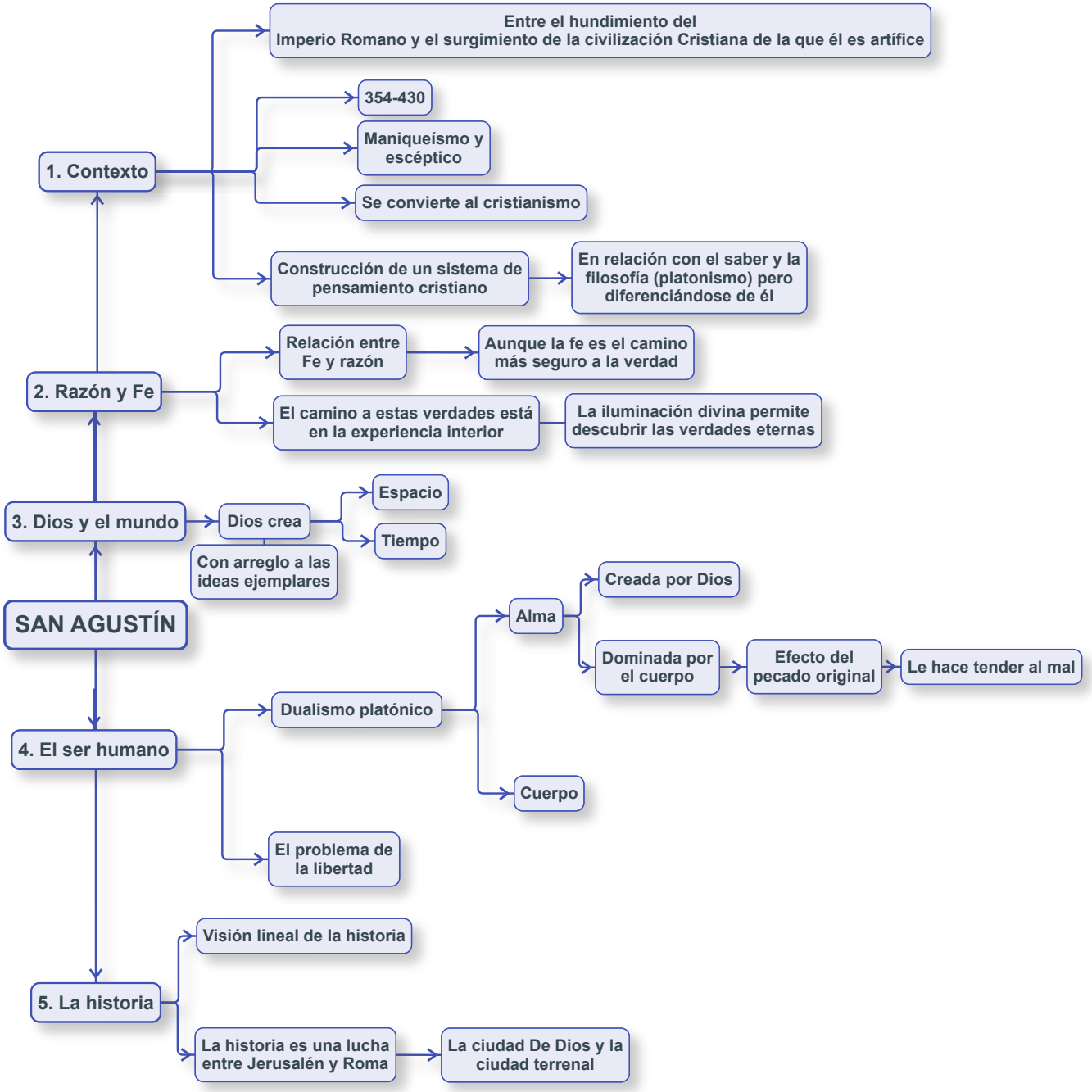
SAN AGUSTÍN
1. Contexto
Entre el hundimiento del Imperio Romano y el surgimiento de la civilización Cristiana de la que él es artífice
354-430
Maniqueísmo y escéptico
Se convierte al cristianismo
Construcción de un sistema de pensamiento cristiano
En relación con el saber y la filosofía (platonismo) pero diferenciándose de él
2. Razón y Fe
Relación entre Fe y razón
Aunque la fe es el camino más seguro a la verdad
El camino a estas verdades está en la experiencia interior
La iluminación divina permite descubrir las verdades eternas
3. Dios y el mundo
Dios crea
Espacio
Tiempo
Con arreglo a las ideas ejemplares
4. El ser humano
Dualismo platónico
Alma
Creada por Dios
Dominada por el cuerpo
Efecto del pecado original
Le hace tender al mal
Cuerpo
El problema de la libertad
5. La historia
Visión lineal de la historia
La historia es una lucha entre Jerusalén y Roma
La ciudad De Dios y la ciudad terrenal